

Réseau de médecins sentinelles de la Réunion



Un partenariat avec le réseau de médecins sentinelles de Mayotte

Point épidémiologique - N° 21 au 23 avril 2010

Depuis le 1^{er} janvier 2010, l'animation du réseau de médecins sentinelles a été transférée de l'ORS vers la Cire, dans le cadre de la recentralisation des missions de surveillance sanitaire.

| Résumé mensuel |

La circulation de la grippe est actuellement faible à la Réunion, aucun virus grippal autochtone n'a été isolé depuis le début d'année. Concernant les gastro-entérites, l'activité est faible ces dernières semaines.

⚠ Malgré la faible activité grippale actuellement, PENSEZ à PRELEVER 1 à 2 patients ayant un syndrome grippal par semaine

| Evolution temporelle |

Figure 1. Pourcentage hebdomadaire des consultations pour grippe clinique* et nombre de virus grippaux isolés** rapporté par le réseau de médecins sentinelles de la Réunion en 2010

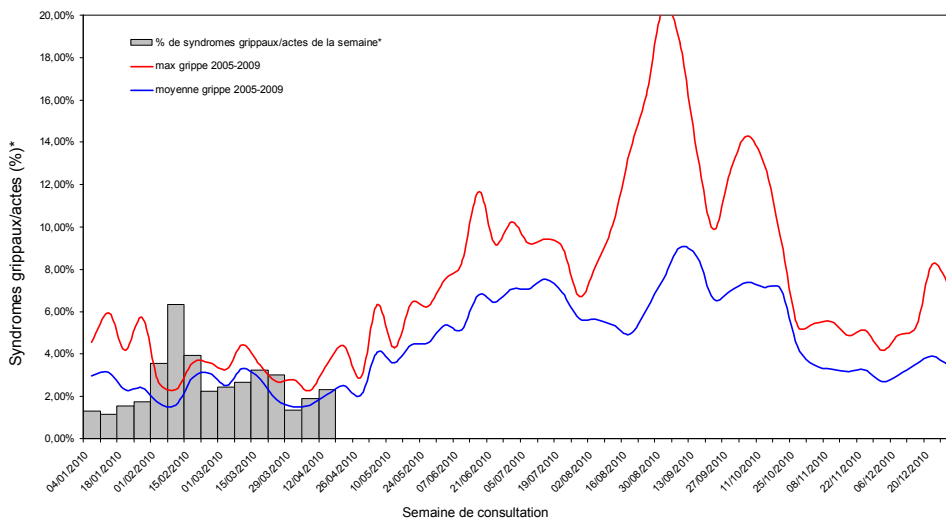

* Source : relevés hebdomadaires du Réseau, situation au 22/04/2010. Les résultats des dernières semaines sont provisoires.

** Nombre de prélèvements positifs, par semaine de prélèvement. Source : laboratoire de virologie du CHR FG. Dernière série d'analyses le 21/04/2010.

Figure 2. Pourcentage hebdomadaire des consultations pour diarrhées aiguës rapporté par le réseau de médecins sentinelles de la Réunion en 2010 (comparé à la période 2005-2009)

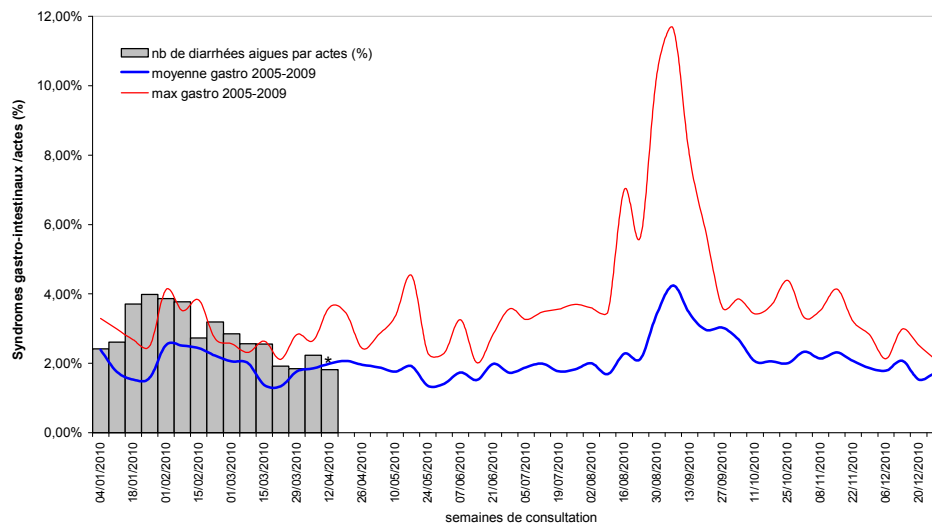

Source : relevés hebdomadaires du Réseau, situation au 22/04/2010. * Résultats provisoires.

| Surveillance virologique |

Tableau 1 : Confirmations virologiques de la grippe à la Réunion en 2010

Semaine N°	du	Nbre d'échantillons analysés	Nbre positifs grippe	% positifs grippe
10	08/03/10	4	0	0%
11	15/03/10	5	0	0%
12	22/03/10	4	0	0%
13	29/03/10	3	0	0%
14	05/04/10	5	0	0%
15	12/04/10	4	0	0%
TOTAL	2010	94	1*	1,1%

* virus isolés en 2010 : 1 A(H1N1)2009 importé

Source : Laboratoire de Biologie du CHR FG

Dernière série d'analyses le : 21/04/2010

Tableau 2 : Taux d'isolement du VRS, de l'Adénovirus et du Rotavirus par les laboratoires hospitaliers en mars 2010

	CHR FG	CHGM
VRS	4%	24%
Adénovirus	10%	0%
Rotavirus	5%	15%

Sources : Laboratoires de Biologie du CHR FG et du CHGM.

| Réseau de médecins sentinelles à Mayotte |

Comme à la Réunion, un réseau de médecins sentinelles existe à Mayotte depuis 2009. Il est animé par la Cire Océan Indien en collaboration avec le Pôle Santé Publique du Centre hospitalier de Mayotte (CHM). Chaque semaine, les médecins sentinelles rapportent (par fax ou par téléphone), le nombre total de consultations réalisées ainsi que le nombre hebdomadaire de consultations pour syndrome grippal, pour diarrhées aiguës chez les enfants de moins de 5 ans et depuis début mars, pour syndrome dengue-like (dans le contexte d'une alerte dengue dans la région). Le réseau est constitué d'un médecin dans chacun des 8 dispensaires du CHM (soit 47% des dispensaires), de 8 médecins généralistes libéraux (soit 44% des médecins libéraux) et du centre médical de Médecins Sans Frontières (MSF) répartis sur tout le territoire.

Depuis la semaine 10, une augmentation des consultations pour syndromes grippaux est observée, atteignant 10% en semaine 14. Par ailleurs, des virus de grippe A non H1N1 ont été isolés. Le sous-typage de ces virus a été envoyé au CNR Influenza.

A noter que l'OMS rapporte actuellement une circulation de virus A(H3N2) en Tanzanie.

Figure 3. Pourcentage hebdomadaire de consultations pour syndromes grippaux rapporté par le réseau de médecins sentinelles de Mayotte en 2009-2010

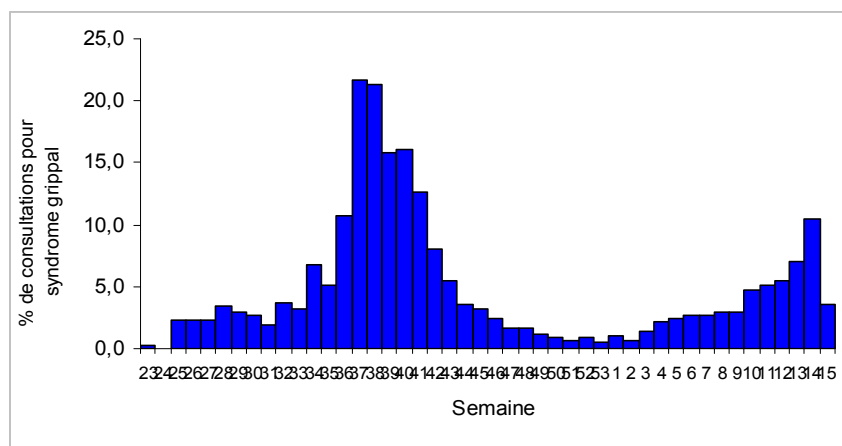

Source : réseau de médecins sentinelles de Mayotte

| Bonne retraite Dr Benoit-Eichel ! |

Dans ce point, nous souhaiterions remercier le Dr Benoit-Eichel et lui souhaiter une bonne retraite. En effet, depuis la création du réseau de médecins sentinelles en 1996, le Dr Gisela Benoit-Eichel, pédiatre à Saint-Pierre, a fait partie intégrante du réseau. Volontaire à la création du réseau en tant que Médecin du Monde, elle a suivi toute l'évolution du réseau animé successivement par la DRASS, par l'ORS et enfin par la Cire.

Elle a quitté le réseau et son activité clinique au 1er avril pour une retraite bien méritée.

Nous lui souhaitons une bonne retraite et encore merci pour son implication active en tant que médecin sentinelle.

Les points clés

Syndromes grippaux

Activité faible, pas de virus grippaux autochtones isolés.

Syndromes gastro-intestinaux

Activité faible

Médecins Sentinelles

29 médecins généralistes libéraux

Dr BELROSE, Dr BIRMAN, Dr BOIN, Dr BOUTILLIER, Dr DER KASBARIAN, Dr DURRIEU, Dr FARELLA, Dr FROTTIER, Dr FONLUPT, Dr GLORIEUX, Dr GROSSET, Dr JOYET, Dr KARCHE, Dr KIESER, Dr LAI-CHEUNG-KIT, Dr LAN-NANG-FAN, Dr LAN-SUN-LUK, Dr MAIGRAT, Dr MARCEL-SAGOT, Dr PAREAU, Dr PAUSE, Dr PAUVERT, Dr PERRIAUX, Dr POINT, Dr REGNIER-MOREAU, Dr SCHUTZ, Dr TSANG-CHIN-SANG, Dr VIEL, Dr WELMANT

3 pédiatres libéraux

Dr BENOIT-EICHEL, Dr SIMON, Dr TURQUET

ET LEURS REMPLAÇANTS

Directeur de la publication :

Dr Françoise Weber, Directrice Générale de l'InVS

Rédacteur en chef :

Laurent Filleul, Coordonnateur de la Cire Océan Indien

Comité de rédaction :

Elise Brottet
Tinne Lernout
Philippe Renault

Diffusion

Cire Océan Indien
2 bis, Av. G. Brassens
97400 Saint Denis La Réunion
Tél. : 262 (0)2 62 93 94 24
Fax : 262 (0)2 62 93 94 57
www.invs.sante.fr
www.reunion.sante.gouv.fr/accueil_epidemiologie.htm

Si vous souhaitez faire partie de la liste de diffusion des points épidémiolo, envoyez un mail à DR974-Cire@sante.gouv.fr