

# Surveillance Canicule – 2010 – Région Alsace

Point hebdomadaire, semaine 25 (21/06/2010 au 27/06/2010)

Situation au 28/06/2010

**NIVEAU D'ALERTE : Veille saisonnière**

## Synthèse :

Les indices biométéorologiques sont remontés en fin de semaine, sans toutefois dépasser les seuils d'alerte.

Les indicateurs d'activité hospitalière et pré-hospitalière sur les sites sentinelles (nombre de passages aux urgences, hospitalisations et sorties SAMU) montrent une activité habituelle. Les données SOS Médecins montrent une légère augmentation des diagnostics de coup de chaleur.

Le nombre de décès enregistrés dans les états civils des mairies des communes sentinelles reste dans des variations habituelles.

## Fonctionnement du SACS

Le SACS (Système d'Alerte Canicule et Santé) repose sur l'évaluation concertée des risques météorologiques par Météo France et des risques sanitaires par l'Institut de veille sanitaire (InVS). Ce dispositif est donc destiné à anticiper les vagues de chaleur pouvant avoir un impact sur la santé, de sorte à déclencher suffisamment tôt des réponses graduées dans le domaine de la prévention et de la gestion des soins.

Il s'articule en 3 niveaux :

- Niveau de veille saisonnière, déclenché automatiquement du 1<sup>er</sup> juin au 31 août de chaque année
- Niveau de Mise en Garde et Action (MIGA), déclenché par les préfets de département, sur la base de l'évaluation concertée des risques météorologiques réalisée par Météo France et des risques sanitaires réalisée par l'InVS.
- Niveau de mobilisation maximale, déclenché au niveau national par le premier ministre, sur un avis du ministère de l'intérieur et du ministère de la santé, en cas de vague de chaleur intense et étendue associée à des phénomènes dépassant le champ sanitaire (sécheresse, délestage électrique, saturation des chambres funéraires, etc.)

Le détail des actions est décrit dans le plan national canicule 2010 (PNC 2010) et dans la circulaire N°DGS/DGOS/DGCS/DSC/DGT/DUS/UAR/2010/175 du 28 mai 2010.

| Évolution des indices biométéorologiques (IBM) à Strasbourg |

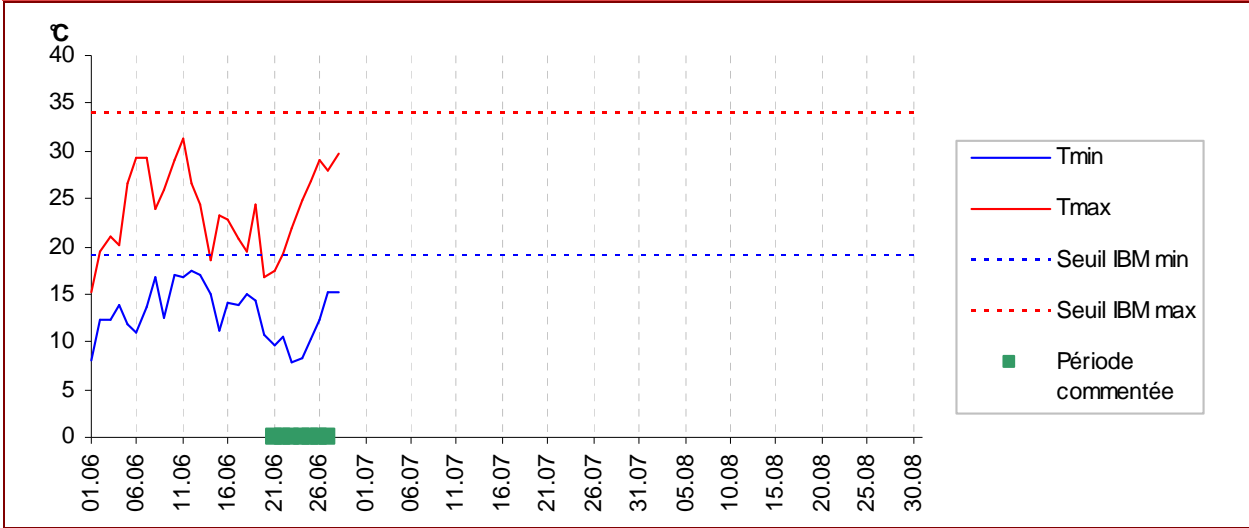

| Indicateurs sanitaires de mortalité et de morbidité |

**Évolution au cours de la semaine concernée :**

**Affaires médicales :** ➡  
(Samu 67)

**Passages aux urgences :**  
(CHU de Strasbourg et CH d'Haguenau)

- Total : ➡
- Moins de 1 an : ➡
- Plus de 75 ans : ➡

**Hospitalisations :** ➡

**Mortalité :** ➡  
(Etats-civils de Strasbourg et Haguenau)

| Indicateurs SOS Médecins (Association de Strasbourg) |

**Évolution au cours de la semaine concernée :**

Regroupement syndromique	Motifs d'appel	Diagnostics codés
Malaises	➡	➡
Fièvres	➡	➡
Asthme	➡	➡
Coups de chaleur	➡	↔
Déshydratations	N/A	➡

On note une remontée des IBM en fin de semaine, sans dépassement des seuils, qui n'est associée à aucune augmentation franche des indicateurs sanitaires, en dehors d'une légère augmentation de diagnostics de coups de chaleur par SOS Médecins Strasbourg (à confirmer sur la semaine prochaine).

| Évolution des indices biométéorologiques (IBM) à Colmar |

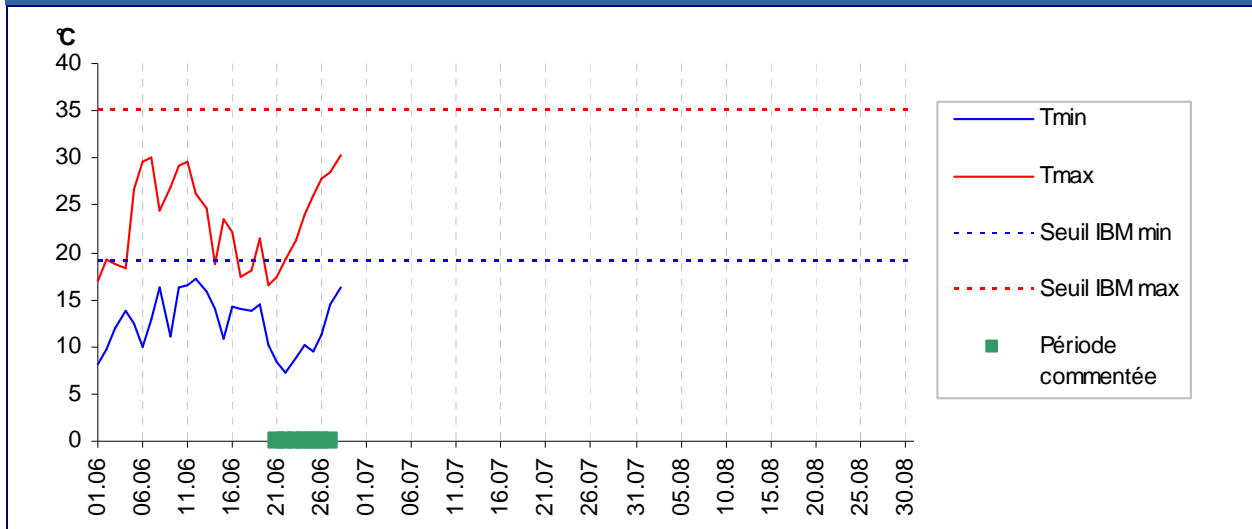





| Indicateurs sanitaires de mortalité et de morbidité |

Évolution au cours de la semaine concernée :

Affaires médicales :   
(Samu 68)

Passages aux urgences :  
(CH de Colmar et CH de Mulhouse)









- Total : 
- Moins de 1 an : 
- Plus de 75 ans : 

Hospitalisations : 

Mortalité :   
(Etats-civils de Colmar et Mulhouse)

| Indicateurs SOS Médecins (Association de Mulhouse) |

Évolution au cours de la semaine concernée :

Regroupement syndromique	Motifs d'appel	Diagnostics codés
Malaises		
Fièvres		
Asthme		
Coups de chaleur		
Déshydratations	N/A	

Remontée sensible des IBM en fin de semaine, mais sans dépassement des seuils et sans impact notable sur les indicateurs sanitaires, en dehors d'une légère augmentation des diagnostics de coups de chaleur par SOS Médecins Mulhouse.

## Sources de données

- Météo France
- Serveur SAGEC de l'ARS Alsace
- Associations SOS Médecins Mulhouse et Strasbourg
- Mortalité Insee

## Indicateurs suivis

- Indices biométéorologiques (IBM) : moyenne glissante des températures sur trois jours
- Indicateurs sanitaires de mortalité et de morbidité (IMM), mesure d'impact de vagues de chaleur :
  - Nombre de décès sans transcription et sans les enfants mort-nés
  - Nombre d'affaires médicales traitées par le Samu
  - Nombre total de passages aux urgences des établissements sentinelles SACS
  - Nombre de passages aux urgences des établissements sentinelles SACS des adultes âgés de plus de 75 ans
  - Nombre de passages aux urgences des établissements sentinelles SACS des enfants âgés de moins de 1 an
  - Nombre total d'hospitalisations après passage aux urgences des établissements sentinelles SACS (y compris des transferts)

- Les indicateurs SOS médecins :

Indicateurs syndromiques basés sur les diagnostics :

- malaises : nombre de diagnostics de malaise vagal et syncope ;
- fièvres : nombre de diagnostics de fièvre ;
- asthme : nombre de diagnostics pour crise d'asthme ;
- effets directs de la chaleur : nombre de diagnostics de coup de chaleur ;
- déshydratation : nombre de diagnostics de déshydratation ;

Indicateurs syndromiques basés sur les motifs d'appel :

- malaises : nombre d'appels pour motifs : malaise, coma, inconscient, syncope, perte de connaissance ;
- fièvres : nombre d'appels pour motifs : fièvre, sueurs, tremblements ;
- asthme : nombre d'appels pour motifs : asthme et asthme en crise ;
- effets directs de la chaleur : nombre d'appels pour motifs : coup de chaleur, insolation, déshydratation ;

## Remerciements

à nos  
partenaires :



**SOUS-MÉDECINS FRANCE**  
*Mulhouse et Strasbourg*

*Météo France*

*Les Centres Hospitaliers  
(CH) sentinelles*

*Les Samu 67 et 68*

*Les services d'état civil  
des mairies sentinelles*

**Directeur de la publication :**

Dr Françoise Weber,  
Directrice générale de l'Institut  
de veille sanitaire

**Rédactrice en chef :**

Christine Meffre,  
Responsable de la Cire Est

**Comité de rédaction :**

Sophie Alsibai  
Virginie Bier  
Christophe Goetz  
Claire Janin  
Christine Meffre  
Sophie Raguet  
Fabian Thouillot  
Frédérique Viller

**Diffusion**

Cire Est  
ARS Lorraine  
Immeuble « Les Thiers »  
CO n°71  
4 rue Piroux  
54036 NANCY CEDEX

Mail : [ars-lorraine-alsace-cire@ars.sante.fr](mailto:ars-lorraine-alsace-cire@ars.sante.fr)  
Tél. : 03.83.39.29.43  
Fax : 03.83.39.28.95

<http://www.invs.sante.fr>  
<http://www.lorraine.sante.gouv.fr/cire/cire.html>