

Date de publication : 12 décembre 2025

ÉDITION NATIONALE

Situation de la rougeole en France du 01/01/2025 au 30/11/2025 (données provisoires)

Points clés

- Depuis le 01/01/2025, 868 cas de rougeole sont survenus et ont été déclarés (soit +2 nouveaux cas en novembre). La décroissance du nombre de cas observée depuis le mois de mai s'est poursuivie jusqu'en septembre et se maintient jusqu'en novembre, en lien avec la saisonnalité connue de la rougeole.
- Parmi ces cas, 305 (35 %) ont été hospitalisés (dont 12 en réanimation), 121 cas (14 %) ont présenté une complication (dont 70 pneumopathies et 2 encéphalites). 4 décès attribuables à la rougeole ont été rapportés, tous chez des patients immunodéprimés.
- L'âge médian des cas est de 16,7 ans. Les 4 classes d'âges les plus concernées sont les enfants de 1-4 ans (15 %), les adultes de 40 ans et plus (14 %) et les jeunes de 10-14 ans (12 %) et de 15-19 ans (12 %).
- Parmi les sujets ciblés par la vaccination (âgés de plus d'un an et nés depuis 1980), pour lesquels le statut vaccinal était connu (n=614), 406 (66 %) étaient non ou incomplètement vaccinés, 191 (31 %) étaient vaccinés avec deux doses et 17 (3 %) cas étaient vaccinés sans que le nombre de doses reçues soit précisé.
- 72 départements en France (71 %) ont rapporté au moins un cas au cours de la période dont 4 cas rapportés en Outre-Mer (La Réunion). Les cinq principaux départements avec le plus de cas déclarés sont : Nord (15 %), Bouches-du-Rhône (6 %), Aude (6 %), Haute-Savoie (5 %) et Isère (5 %).
- Sur la période, 113 situations de cas groupés (regroupement de cas épidémiologiquement liés) ont été rapportées aux Agences Régionales de Santé (ARS) (données provisoires non consolidées) pour un total de 523 cas. Parmi eux, 31 cas groupés comptaient 5 cas ou plus et un seul cas groupé (d'origine importée) est encore actif.

Figure 1. Taux de notification des cas déclarés et nombre de cas de rougeole déclarés, par département* de résidence, du 01/01/2025 au 30/11/2025, France entière (N=860)

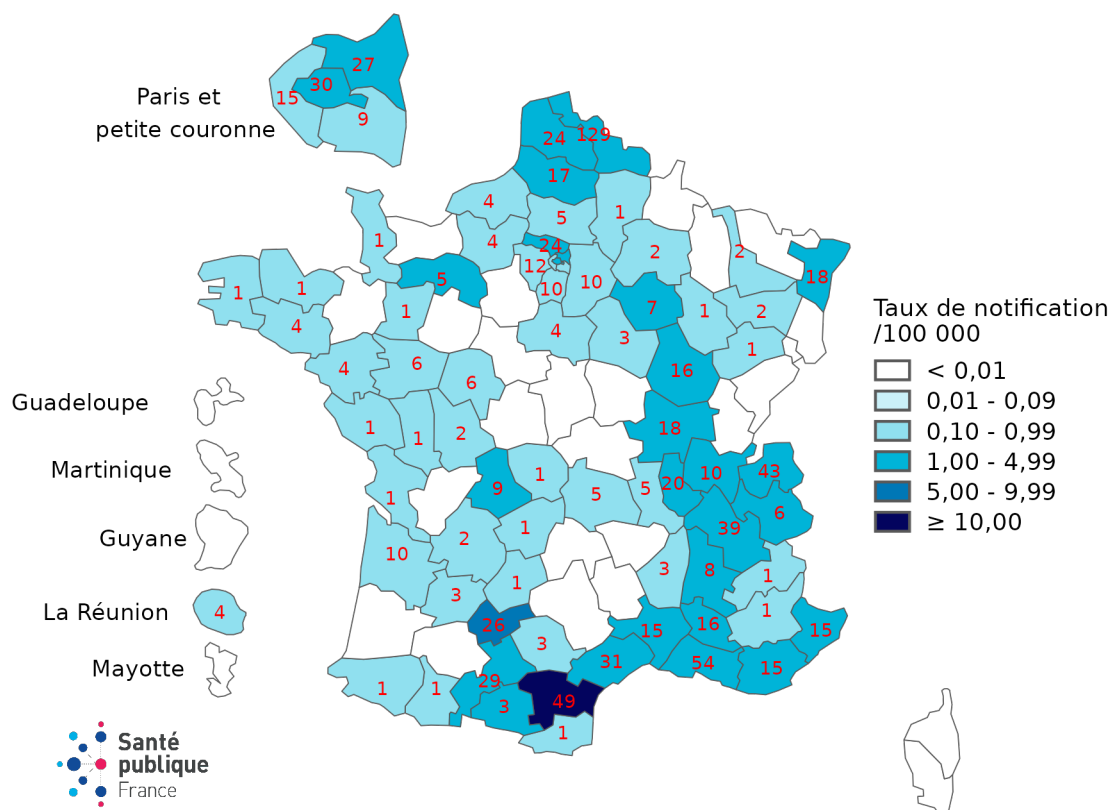

Source : Santé publique France, déclarations obligatoires (*hors cas résidant à l'étranger) ; Insee - Estimations de population au 01/01/2025 (résultats précoces arrêtés fin 2024).

Figure 2. Nombre de cas de rougeole déclarés, par mois de début d'éruption, du 01/01/2024 au 30/11/2025, France entière (N=868)

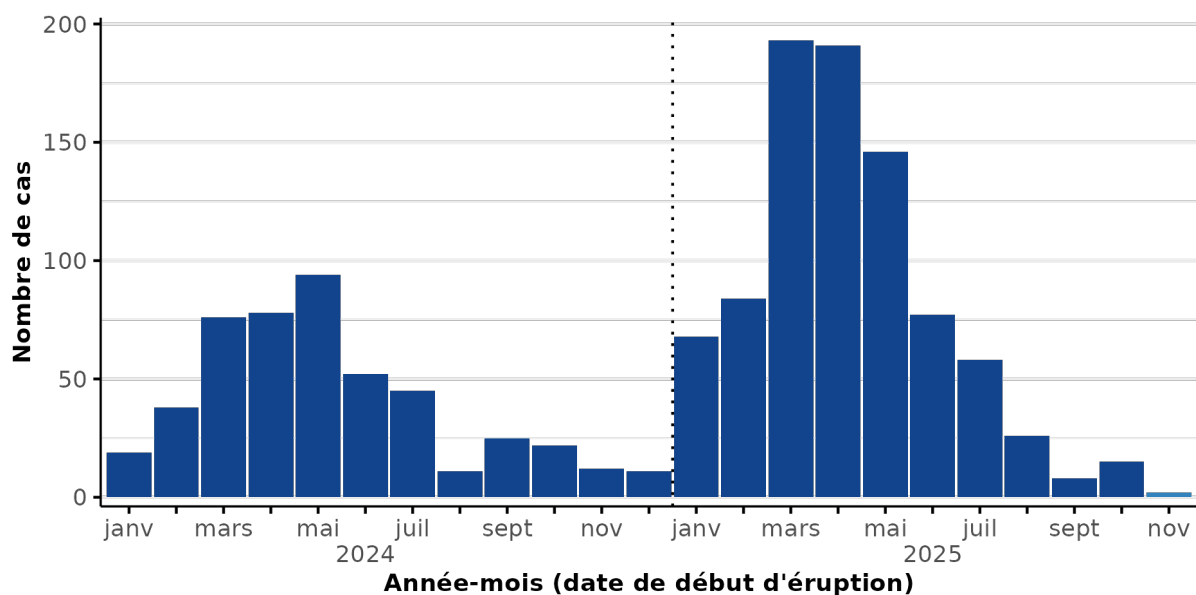

Source des données : Déclaration obligatoire, Données provisoires non consolidées pour 2025.

Figure 3. Nombre de cas de rougeole déclarés, par semaine de début d'éruption, du 01/01/2025 au 30/11/2025, France entière (N=868)

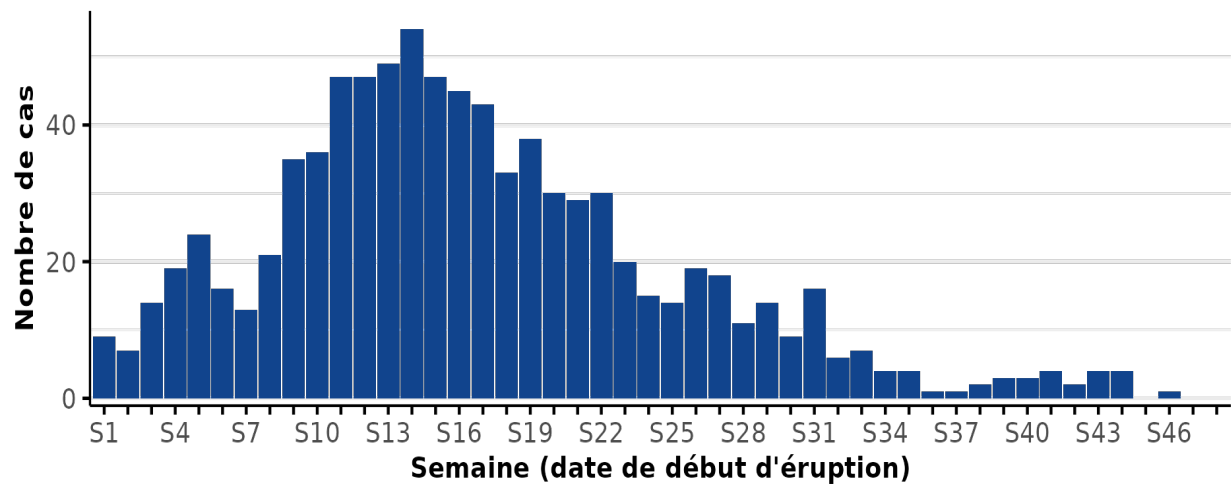

Source des données : Déclaration obligatoire, Données provisoires non consolidées pour 2025.

Figure 4. Nombre de cas de rougeole déclarés, par groupe d'âge et selon le statut vaccinal, du 01/01/2025 au 30/11/2025, France entière (N=868)

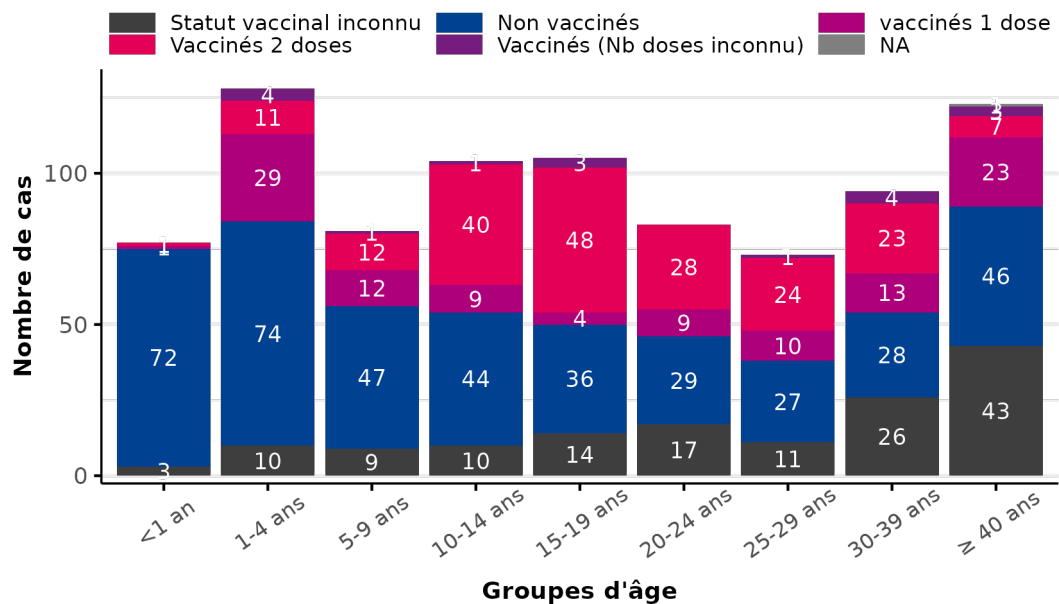

Source des données : Déclaration obligatoire, Données provisoires non consolidées pour 2025.

Principaux cas groupés

Tableau 1. Principaux foyers épidémiques/cas groupés de rougeole (≥5 cas) actifs* déclarés en France, du 01/01/2025 au 30/11/2025, France entière

Région	Département(s) concerné(s)	Nombre de cas	Nombre de cas hospitalisés	Mois d'éruption du 1er cas	Mois d'éruption du dernier cas	Lieu de survenue	Âge médian (age min - age max)
GE	67	6	2	Oct.	Nov.	Famille	3 (2-9)

*Date d'éruption du dernier cas ≤ 36 jours
GE : Grand Est
Les foyers de rougeole qui ne sont plus actifs figurent dans les bulletins précédents.

Indicateurs de surveillance syndromique

Figure 5. Nombre de passages hebdomadaires aux urgences* (SAU), d'hospitalisations après passage aux urgences et actes SOS Médecins*, pour rougeole, par semaine, de 2024-S01 à 2025-S48, France entière

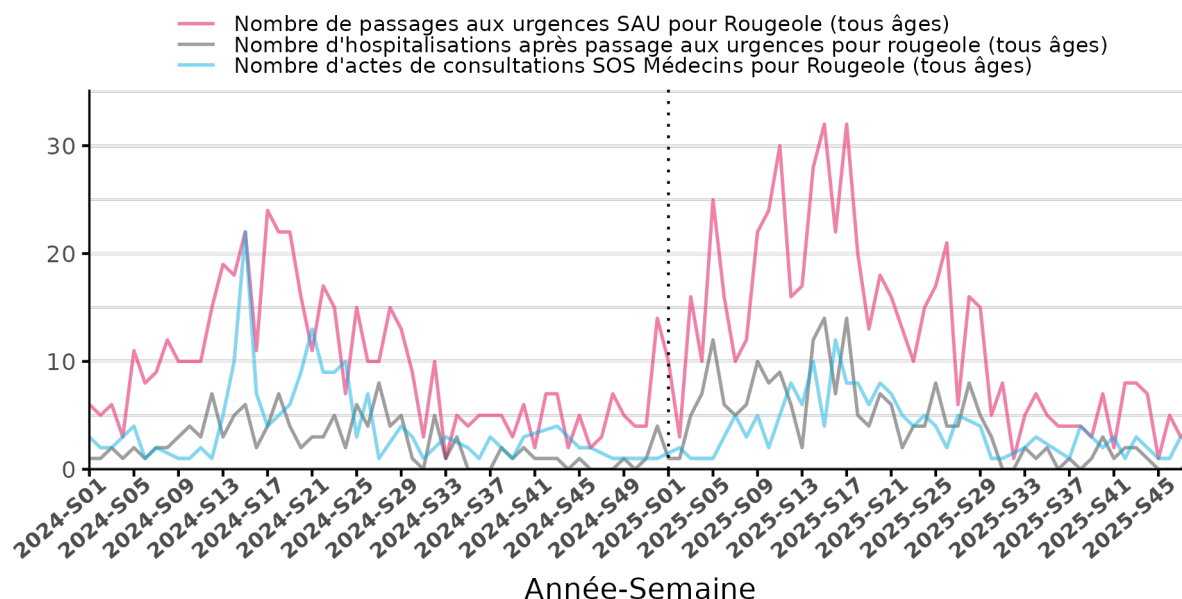

Source : Santé publique France - SOS Médecins - OSCOUR® (*Analyse réalisée à Hôpitaux constants et SOS constants)

Pour en savoir plus

Rougeole – Santé publique France

Remerciements

La surveillance de la rougeole est coordonnée par Santé publique France et le Centre National de Référence de la rougeole, des oreillons et de la rubéole. Nous remercions vivement les partenaires de la surveillance de la rougeole en France.

Validation

Isabelle Parent du Châtelet, Harold Noël, Bruno Coignard

Direction des maladies infectieuses, Santé publique France

Pour nous citer : Situation de la rougeole en France du 01/01/2025 au 30/11/2025 (données provisoires). Bulletin. Édition nationale. Saint-Maurice : Santé publique France, 4 p. Décembre 2025

Directrice de publication : Caroline Semaille

Date de publication : 12 décembre 2025

Contact : dmi-rougeole@santepubliquefrance.fr