

Surveillance épidémiologique en Alsace

Point de situation au 06 août 2015, n°2015-21, Semaine 31

Une erreur s'est glissée dans la numérotation des points épidémiologiques : celui du 30 juillet était le n°20. Par conséquent, celui du 06 août est le n°21.

| Sommaire |

Investigation d'un foyer de cas de rougeole dans le Haut-Rhin	2
Surveillance par pathologie :	
- allergies	3
- asthme	4
- pathologies liées à la chaleur.....	5
Pour approfondir.....	6
Partenaires de la surveillance en Alsace	6
Modalités de signalement à l'ARS d'Alsace, pôle VGAS	6

| Faits marquants |

- ⇒ Au 06 août 2015, 230 **cas de rougeole** ont été déclarés à l'ARS d'Alsace. Le faible nombre et l'espacement des cas semblent indiquer la fin de l'épidémie. Cet épisode sera clos le 8 août 2015 si aucun autre cas ne survient d'ici là.
- ⇒ L'activité des associations SOS Médecins pour **allergie** est faible et reste dans les fluctuations habituellement observées à cette période de l'année. En semaine 31, la part d'activité liée aux allergies représentait 2% pour SOS Médecins Strasbourg et 2,5% pour SOS Médecins Mulhouse (stabilité par rapport à la semaine 30).
- ⇒ L'activité pour **asthme** des deux associations SOS Médecins reste faible. Le nombre de diagnostics enregistrés (4 pour Strasbourg et 3 pour Mulhouse) représentait respectivement 0,4 et 0,6% de l'activité de chacune de ces associations.
- ⇒ D'après le Réseau national de surveillance aérobiologique (RNSA), le risque allergique est faible pour les pollens dans les deux départements d'Alsace.
- ⇒ En semaine 31, le nombre de diagnostics hebdomadaires des **pathologies en lien avec la chaleur** est en très forte diminution par rapport à la semaine 30 pour les 2 associations SOS Médecins. Ainsi, 1 diagnostic de déshydratation a été enregistré pour l'association SOS Médecins Strasbourg (soit 0,1% du total des diagnostics) et 1 diagnostic de coup de chaleur pour l'association de Mulhouse (soit 0,6% du total des diagnostics).
- ⇒ Après un excès de **mortalité** observé durant les semaines 27 et 28, les effectifs observés depuis la semaine 29 sont dans les valeurs attendues. Ces effectifs sont en cours de consolidation. Un bilan complet de la mortalité en lien avec l'épisode caniculaire qui a traversé la France du 29 juin au 8 juillet sera disponible à la fin de l'été.

Au 06 août 2015, 230 cas de rougeole ont été déclarés à l'ARS d'Alsace.

La date d'éruption du dernier cas remonte à la semaine 29, précisément au 18 juillet 2015. Le faible nombre et l'espacement des cas semblent indiquer la fin de l'épidémie (figure 1). Cet épisode sera clos le 8 août 2015 si aucun autre cas ne survient d'ici là. Néanmoins une vigilance ainsi qu'un rappel des mesures de prévention doivent être maintenus jusqu'à la fin de l'épisode. A ce jour, aucun foyer en lien avec cette épidémie n'a émergé dans une autre région française.

| Figure 1 | Distribution du nombre de cas déclarés de rougeole selon la date d'éruption cutanée, Alsace, depuis la semaine 11-2015 (du 9 au 15 mars)

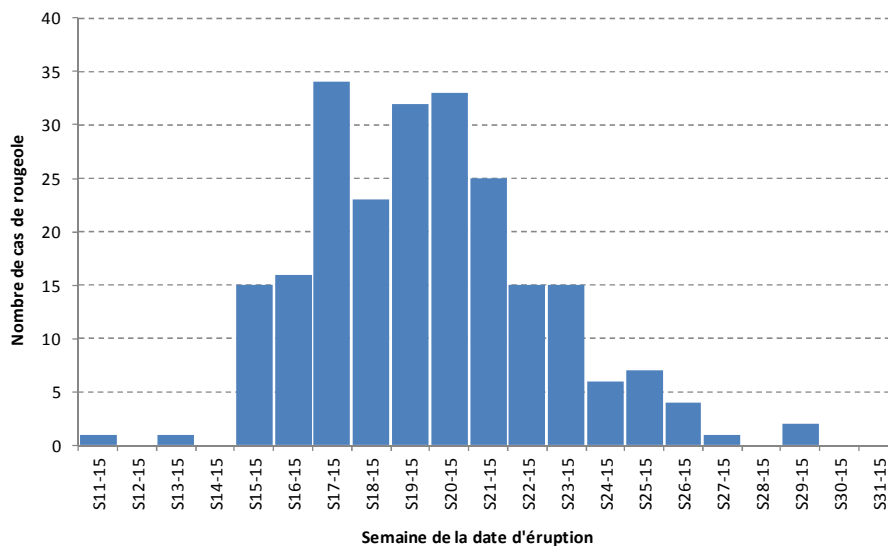

Concernant la gestion des cas suspectés ou confirmés, il est important :

- D'effectuer un **prélèvement salivaire** chez le patient avec les kits adaptés (disponible sur simple demande auprès de l'ARS d'Alsace) ;
- De faire **porter un masque chirurgical** au patient suspect et si possible de lui éviter de passer par une salle d'attente ;
- De demander **l'éviction des collectivités** pendant période de contagiosité (5 jours après le début de l'éruption) ;
- De vérifier le **statut vaccinal** des personnes (objectif de 2 doses de vaccin trivalent en l'absence d'antécédent de rougeole) ;
- De rechercher dans l'entourage du cas des contacts lors de sa période de contagiosité avec des **femmes enceintes non vaccinées sans antécédent de rougeole**, des **sujets immunodéprimés**, des **enfants âgés de 6 à 11 mois non vaccinés** en post exposition, des **enfants de moins de 6 mois dont la mère n'est pas immunisée** contre la rougeole. En cas de contact avec un cas confirmé de rougeole depuis moins de 6 jours, un traitement par immunoglobuline peut être réalisé en service hospitalier de pédiatrie ou de maladies infectieuses.
- De **déclarer** le cas à l'ARS d'Alsace dans les plus brefs délais.

| Association SOS Médecins Strasbourg |

| Figure 2 | Nombre hebdomadaire de diagnostics d'allergie tous âges depuis la semaine 06-2015 (Source : SOS Médecins Strasbourg)

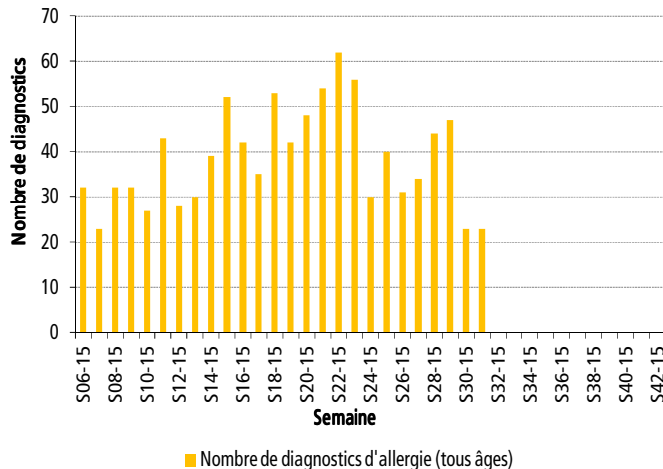

| Figure 3 | Proportion de diagnostics d'allergie parmi le total des diagnostics tous âges en 2013, 2014 et 2015 (Source : SOS Médecins Strasbourg)

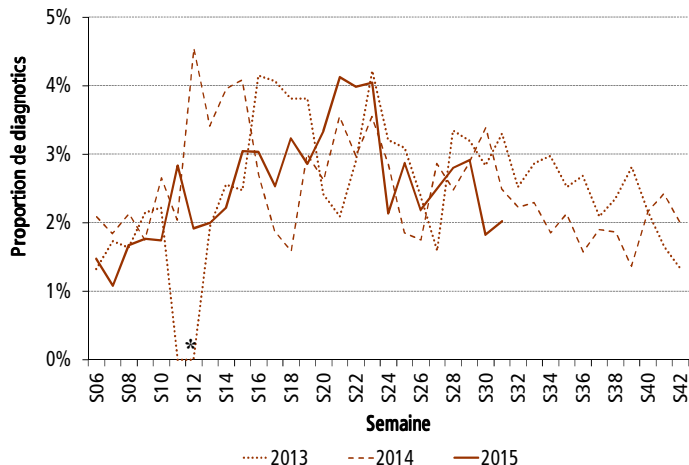

* Absence de données en semaines 11 et 12 de 2013.

| Association SOS Médecins Mulhouse |

| Figure 4 | Nombre hebdomadaire de diagnostics d'allergie tous âges depuis la semaine 06-2015 (Source : SOS Médecins Mulhouse)

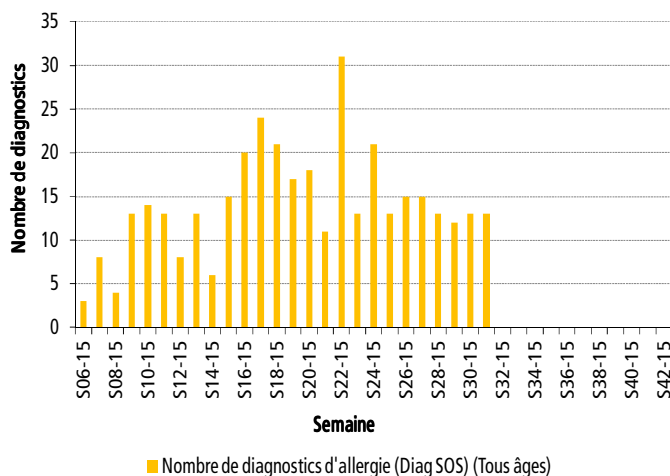

| Figure 5 | Proportion de diagnostics d'allergie parmi le total des diagnostics tous âges en 2013, 2014 et 2015 (Source : SOS Médecins Mulhouse)

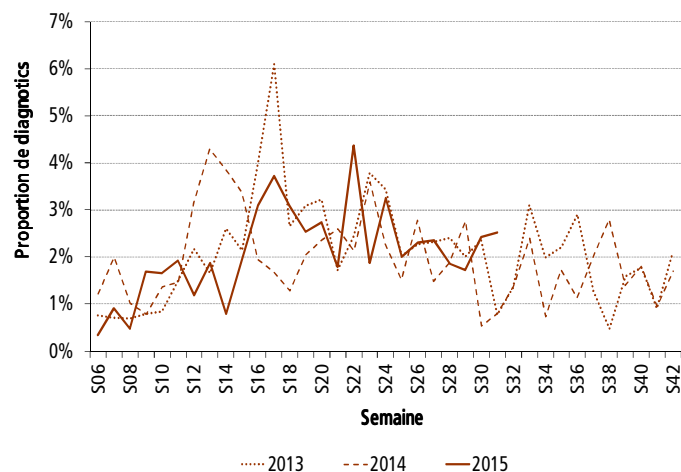

| Figure 6 | Nombre hebdomadaire de diagnostics d'asthme tous âges depuis la semaine 06-2015 (Source : SOS Médecins Strasbourg)

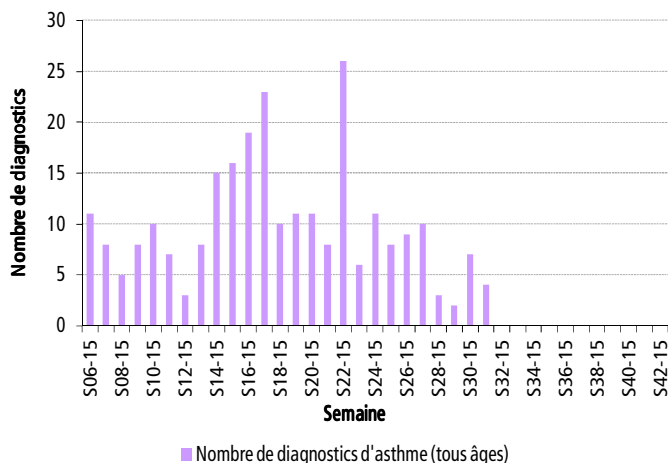

| Figure 7 | Proportion de diagnostics d'asthme parmi le total des diagnostics tous âges en 2013, 2014 et 2015 (Source : SOS Médecins Strasbourg)

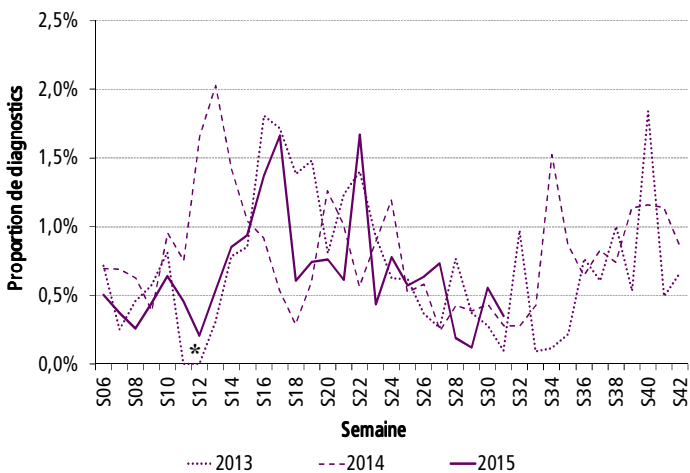

* Absence de données en semaines 11 et 12 de 2013.

| Figure 8 | Nombre hebdomadaire de diagnostics d'asthme tous âges depuis la semaine 06-2015 (Source : SOS Médecins Mulhouse)

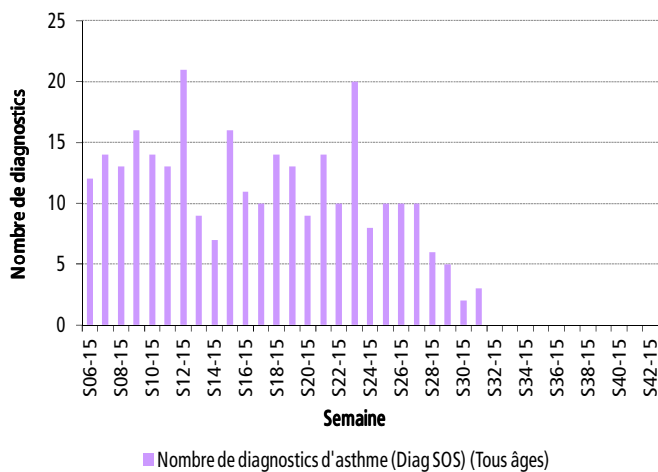

| Figure 9 | Proportion de diagnostics d'asthme parmi le total des diagnostics tous âges en 2013, 2014 et 2015 (Source : SOS Médecins)

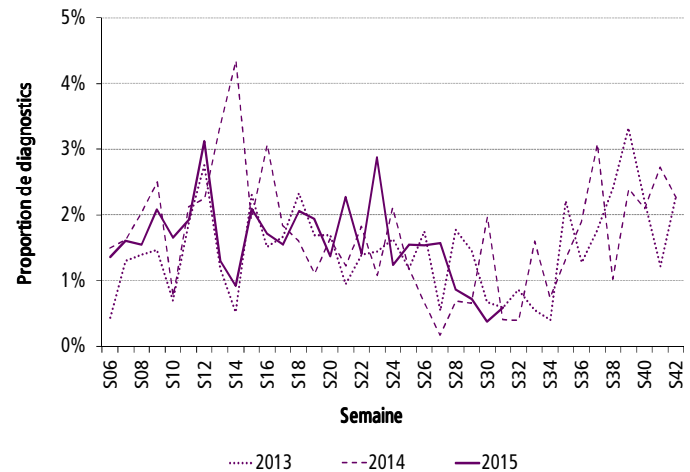

| Figure 10 | Nombre hebdomadaire de diagnostics de déshydratation et coup de chaleur tous âges depuis la semaine 06-2015 (Source : SOS Médecins)

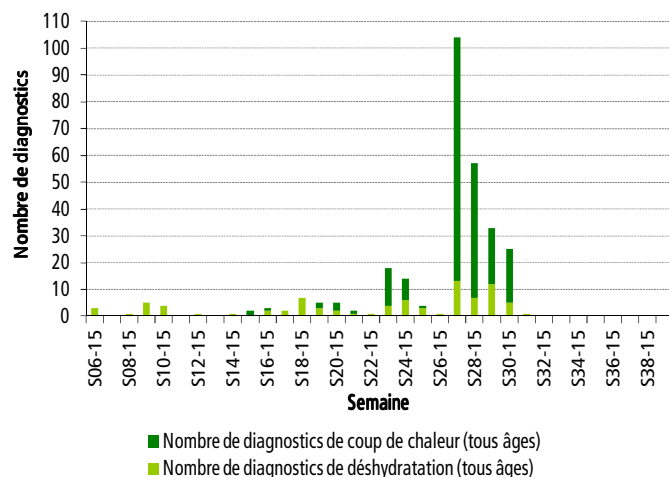

| Figure 11 | Proportion de diagnostics de déshydratation et coup de chaleur parmi le total des diagnostics tous âges en 2013, 2014 et 2015 (Source : SOS Médecins)

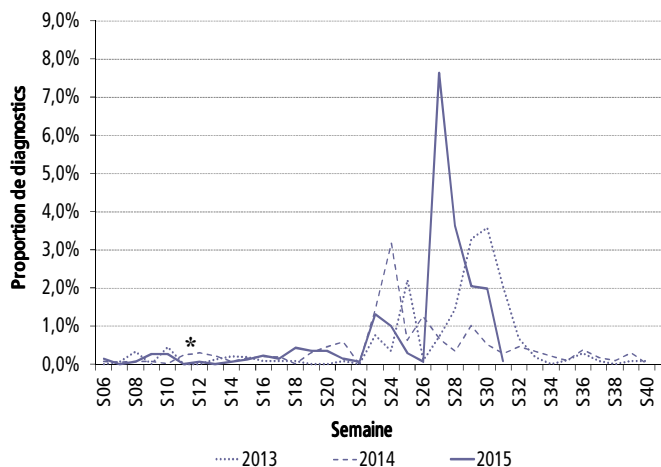

* Absence de données en semaines 11 et 12 de 2013.

| Figure 12 | Nombre hebdomadaire de diagnostics de déshydratation et coup de chaleur tous âges depuis la semaine 06-2015 (Source : SOS Médecins)

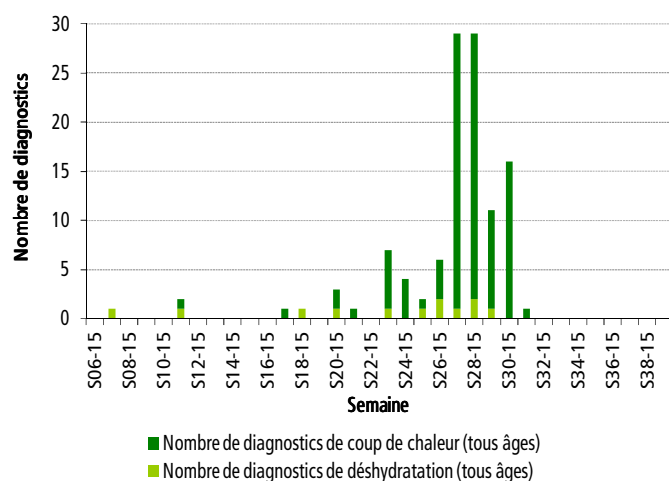

| Figure 13 | Proportion de diagnostics de déshydratation et coup de chaleur parmi le total des diagnostics tous âges en 2012, 2013 et 2014 (Source : SOS Médecins)

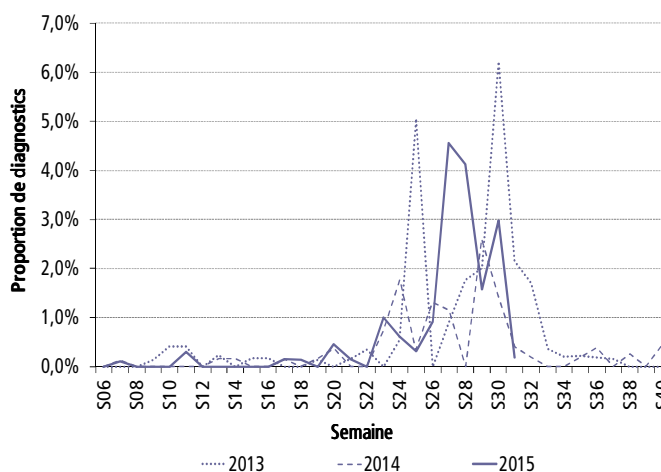

| Pour approfondir |

Sur le site internet de l'InVS:

- [Bulletin hebdomadaire international \(BHI\)](#)
- [Bulletin national d'information du système de veille sanitaire SOS médecins](#)
- [Situation épidémiologique des gastro-entérites aiguës en France](#)

Sur le site internet du Réseau National de Surveillance Aérobiologique (RNSA) : [Bulletin allerge pollinique](#)

| Partenaires de la surveillance en Alsace |

Nous remercions l'ensemble de nos partenaires régionaux :

- l'Insee et Services d'état-civil des mairies;
- Météo France;
- l'Agence Régionale de Santé d'Alsace;
- le laboratoire de virologie des Hôpitaux Universitaire de Strasbourg;
- les associations SOS Médecins de Strasbourg et Mulhouse.

| Modalités de signalement à l'ARS Alsace, pôle VGAS |

Les signalements transmis au pôle de Veille et gestion des alertes sanitaires (VGAS) de l'ARS d'Alsace concernent : toutes les maladies à déclaration obligatoire, tout évènement sanitaire susceptible d'avoir un impact sur la santé de la population ainsi que la survenue en collectivité de cas groupés d'une pathologie transmissible.

Tout signalement peut se faire par **téléphone au numéro unique : 03 88 88 93 33**

Ainsi que par une notification écrite :

- par **fax au 03 59 81 37 19**
- par mail à l'adresse suivante : ARS-ALSACE-VEILLE-SANITAIRE@ars.sante.fr

Directeur de la publication :

François Bourdillon
Directeur général de l'Institut de veille sanitaire

Rédactrice en chef :

Christine Meffre,
Responsable de la Cire Lorraine-Alsace

Comité de rédaction :

Virginie Bier
Oriane Broustal
Diane Pivot
Sophie Raguier
Isabelle Sahiner
Lucie Schapman
Jenifer Yaï

Diffusion

Cire Lorraine-Alsace
ARS Lorraine
3 boulevard Joffre
CS 80071
54036 Nancy Cedex

Mail : ars-lorraine-alsace-cire@ars.sante.fr
Tél. : 03.83.39.29.43
Fax : 03.83.39.28.95

Si vous souhaitez être destinataires du point épidémiologique réalisé par la Cire, merci de nous en informer par mail à ars-lorraine-alsace-cire@ars.sante.fr