



RÉPUBLIQUE
FRANÇAISE

Liberté
Égalité
Fraternité



JUIN 2021

Survie des personnes atteintes de cancer en France métropolitaine 1989-2018

LYMPHOME T/NK À CELLULES MATURES CUTANÉ

Etude collaborative partenariale entre le réseau français des registres des cancers (Francim), le service de Biostatistique-Bioinformatique des Hospices civils de Lyon (HCL), Santé publique France et l'Institut national du cancer (INCa)

Compléments



Compléments à la partie 1 - Survie à 1 et 5 ans des personnes diagnostiquées entre 2010 et 2015 (tous registres)

Table C1. Survie observée (%) à 1 et 5 ans selon l'âge et le sexe et IC à 95%

	1 an			5 ans		
	Homme	Femme	Ensemble	Homme	Femme	Ensemble
30 ans	99 [96;100]	100 [97;100]	99 [97;100]	96 [90;99]	98 [91;99]	97 [93;99]
40 ans	99 [97;100]	100 [98;100]	99 [97;100]	94 [89;97]	97 [92;99]	95 [91;97]
50 ans	98 [97;99]	99 [97;100]	98 [97;99]	91 [87;94]	95 [91;97]	92 [89;94]
60 ans	97 [96;98]	98 [96;99]	97 [96;98]	86 [81;89]	92 [87;95]	87 [84;90]
70 ans	95 [93;97]	96 [92;98]	96 [94;97]	77 [72;81]	84 [77;88]	80 [76;83]
80 ans	90 [87;93]	89 [83;93]	91 [88;93]	59 [52;65]	64 [54;72]	63 [57;68]

Table C2. Taux de mortalité en excès (en nombre de décès par personne-année) à 0 mois, 6 mois, 1 an, 3 ans et 5 ans selon l'âge au diagnostic pour Hommes et Femmes ensemble et IC à 95%

Âge	0 mois	6 mois	1 an	3 ans	5 ans
30 ans	0,00 [0,00;0,05]	0,00 [0,00;0,03]	0,00 [0,00;0,02]	0,01 [0,00;0,04]	0,00 [0,00;0,02]
40 ans	0,00 [0,00;0,03]	0,00 [0,00;0,02]	0,01 [0,00;0,02]	0,01 [0,01;0,03]	0,00 [0,00;0,02]
50 ans	0,01 [0,00;0,03]	0,01 [0,00;0,02]	0,01 [0,01;0,02]	0,01 [0,01;0,03]	0,01 [0,00;0,03]
60 ans	0,01 [0,00;0,04]	0,02 [0,01;0,03]	0,02 [0,01;0,03]	0,02 [0,01;0,04]	0,01 [0,01;0,04]
70 ans	0,02 [0,01;0,06]	0,03 [0,02;0,05]	0,03 [0,02;0,05]	0,03 [0,02;0,05]	0,02 [0,01;0,05]
80 ans	0,07 [0,03;0,16]	0,06 [0,04;0,10]	0,05 [0,03;0,08]	0,05 [0,03;0,09]	0,02 [0,00;0,07]

Figure C1. Taux de mortalité en excès (en nombre de décès par personne-année) (a) et survie nette (b) selon le temps depuis le diagnostic pour différents âges, chez l'homme et chez la femme

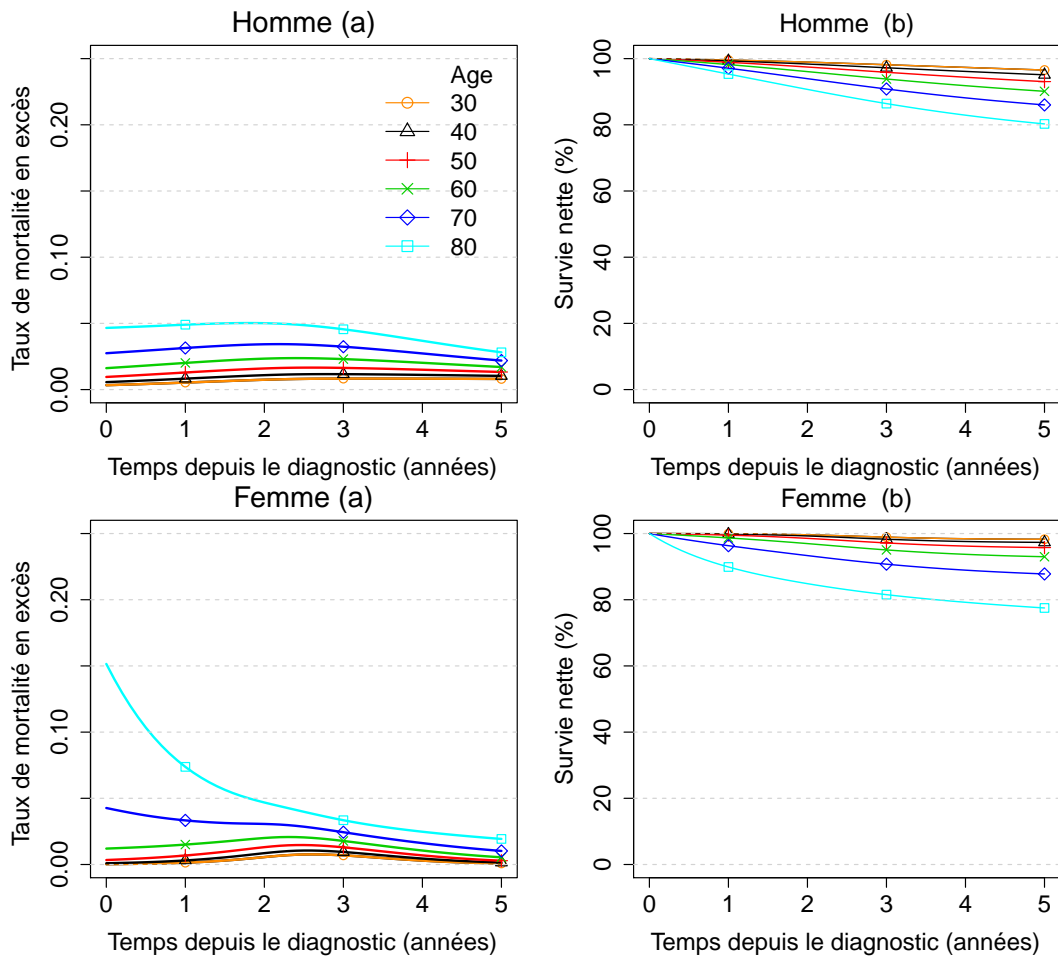
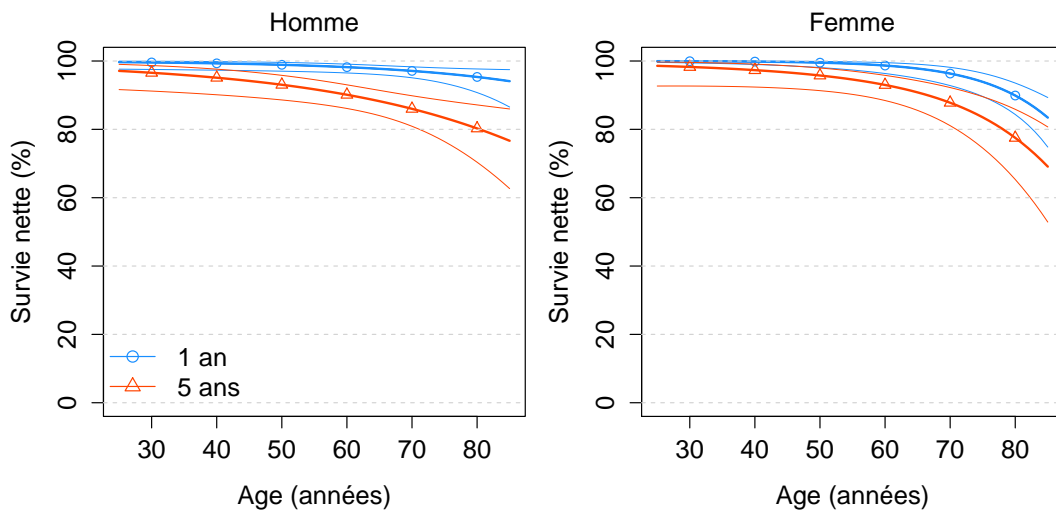

Figure C2. Survie nette à 1 et 5 ans selon l'âge au diagnostic avec IC à 95%, chez l'homme et chez la femme



Complément à la partie 2 - Tendances de la survie nette à 1, 5 et 10 ans des personnes diagnostiquées entre 2005 et 2015 (restriction aux registres couvrant l'ensemble de la période 2005-2015, Hommes et Femmes ensemble)

Table C3. Survies observée et nette (%) à 1, 5 et 10 ans selon l'année de diagnostic et IC à 95%

Années	1 an		5 ans		10 ans	
	observée	nette	observée	nette	observée	nette
2005	94 [93;95]	96 [95;97]	80 [77;82]	89 [86;90]	68 [65;71]	85 [82;87]
2010	94 [93;95]	96 [95;97]	79 [77;81]	88 [86;90]	66 [62;70]	84 [81;87]
2015	93 [91;94]	95 [94;96]	77 [73;80]	87 [84;89]	ND	ND

ND : Non Disponible

Table C4. Taux de mortalité en excès (en nombre de décès par personne-année) à 0 mois, 6 mois, 1 an, 5 ans et 10 ans selon l'âge et selon l'année de diagnostic et IC à 95%

Année	0 mois	6 mois	1 an	5 ans	10 ans
40 ans					
2005	0,01 [0,00;0,01]	0,01 [0,00;0,01]	0,01 [0,00;0,01]	0,01 [0,00;0,01]	0,01 [0,00;0,02]
2010	0,01 [0,00;0,01]	0,01 [0,00;0,01]	0,01 [0,00;0,01]	0,01 [0,00;0,01]	0,01 [0,00;0,02]
2015	0,01 [0,00;0,01]	0,01 [0,00;0,01]	0,01 [0,00;0,01]	0,01 [0,00;0,01]	ND
60 ans					
2005	0,02 [0,01;0,03]	0,02 [0,01;0,03]	0,02 [0,01;0,02]	0,01 [0,01;0,02]	0,01 [0,00;0,02]
2010	0,02 [0,01;0,03]	0,02 [0,01;0,03]	0,02 [0,01;0,02]	0,01 [0,01;0,02]	0,01 [0,00;0,02]
2015	0,02 [0,01;0,03]	0,02 [0,01;0,03]	0,02 [0,01;0,02]	0,01 [0,01;0,02]	ND
80 ans					
2005	0,10 [0,07;0,15]	0,09 [0,06;0,12]	0,07 [0,05;0,09]	0,02 [0,01;0,03]	0,00 [0,00;0,01]
2010	0,10 [0,07;0,15]	0,09 [0,06;0,12]	0,07 [0,05;0,09]	0,02 [0,01;0,03]	0,00 [0,00;0,01]
2015	0,10 [0,07;0,15]	0,09 [0,06;0,12]	0,07 [0,05;0,09]	0,02 [0,01;0,03]	ND

ND : Non Disponible

Table C5. Survie nette (%) à 1, 5 et 10 ans selon l'année de diagnostic et par âge au diagnostic et IC à 95%

Age	2005	2010	2015
1 an			
30	100 [99;100]	100 [99;100]	100 [99;100]
40	99 [99;100]	99 [99;100]	99 [99;100]
50	99 [98;99]	99 [98;99]	99 [98;99]
60	98 [97;99]	98 [97;99]	98 [97;99]
70	96 [95;97]	96 [95;97]	96 [95;97]
80	92 [89;94]	92 [89;94]	92 [89;94]
5 ans			
30	99 [96;99]	99 [96;99]	99 [96;99]
40	97 [95;99]	97 [95;99]	97 [95;99]
50	96 [94;97]	96 [94;97]	96 [94;97]
60	93 [90;94]	93 [90;94]	93 [90;94]
70	88 [85;90]	88 [85;90]	88 [85;90]
80	79 [73;84]	79 [73;84]	79 [73;84]
10 ans			
30	97 [93;99]	97 [93;99]	ND
40	95 [91;97]	95 [91;97]	ND
50	91 [88;94]	91 [88;94]	ND
60	87 [83;91]	87 [83;91]	ND
70	83 [79;87]	83 [79;87]	ND
80	76 [68;82]	76 [68;82]	ND

ND : Non Disponible